

C'È UN PUNTO DOVE IL DIGITALE È FACILE

digitafacile.regione.lombardia.it
agenziadontedoldi.eu

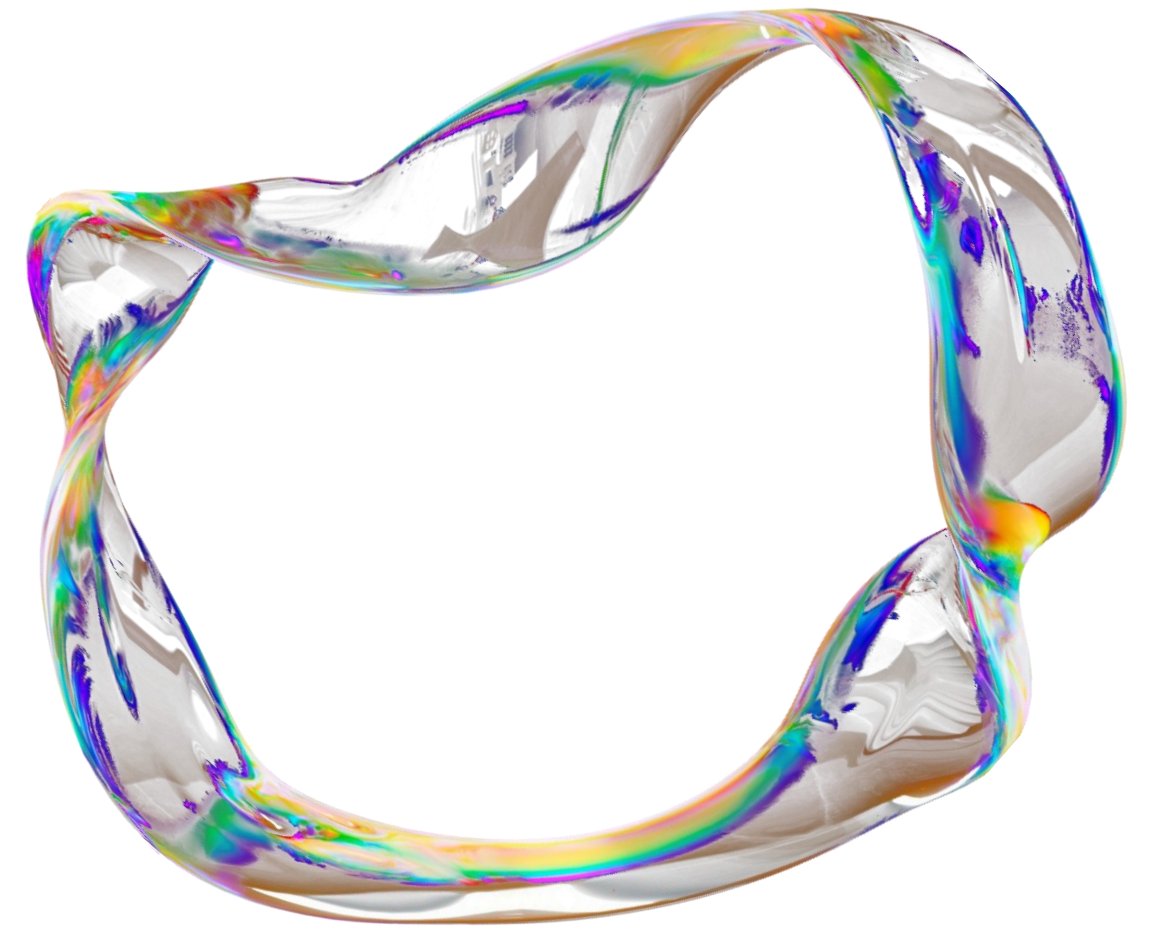

AGENZIA FORMATIVA
"don Angelo Tedoldi"



PUNTO
DIGITALE
FACILE



OPPORTUNITA'

EDUCAZIONE DIGITALE

PRIVACY E SICUREZZA

ALFABETIZZAZIONE DIGITALE

VITA DIGITALE



IL PROGETTO

Il progetto “DigitaleFacile”, inquadrato nell’ambito della Misura 1.7.2 del PNRR del Dipartimento per la Trasformazione Digitale (DTD), mira a fornire gli strumenti necessari ai cittadini lombardi per accrescere le proprie competenze digitali. Entro il 2025, Regione Lombardia attiverà 424 punti di facilitazione



Il progetto è indirizzato a giovani (over 16 anni) e adulti a rischio di esclusione digitale, con lo scopo di aumentare le loro competenze digitali di base attraverso un’iniziativa di formazione e facilitazione erogata attraverso 3 mila centri disseminati sul territorio italiano.

I FACILITATORI DIGITALI

Il Centro di facilitazione digitale dell'Agencia Formativa "don Angelo Tedoldi" è un punto di accesso fisico che offre servizi di facilitazione e/o educazione digitale in presenza per l'acquisizione di competenze digitali principalmente tramite assistenza personalizzata di un proprio operatore/formatore.

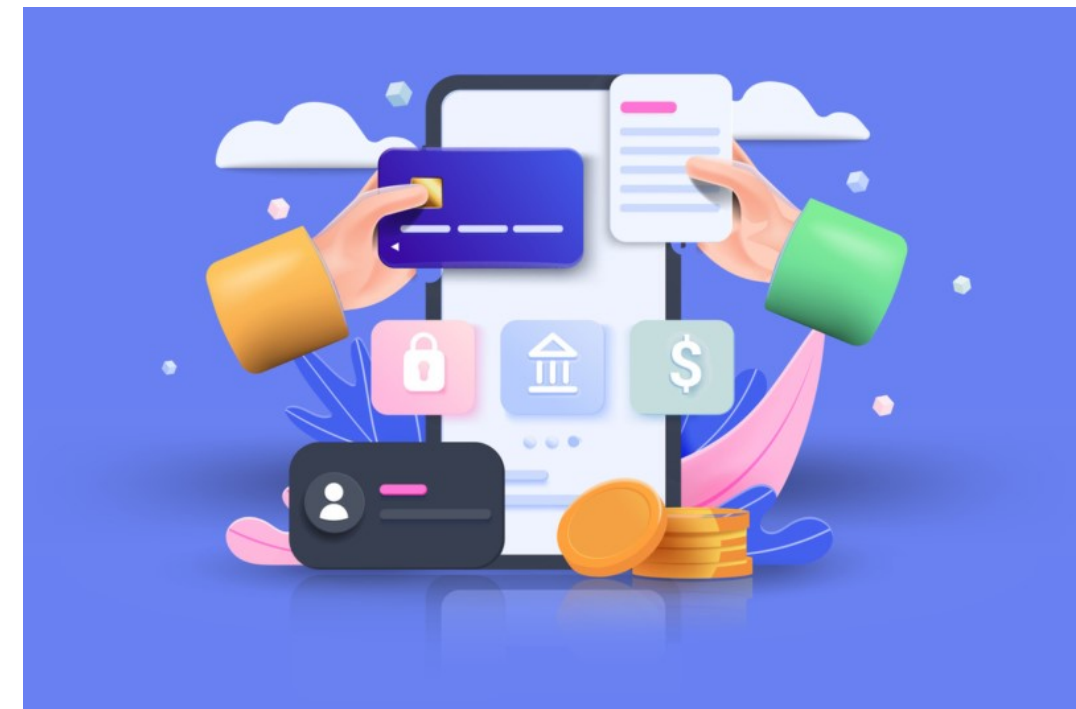

Cosa fa il facilitatore?



Formazione/assistenza personalizzata individuale per accompagnare i cittadini nell'acquisizione delle competenze digitali base



Formazione online attraverso l'accesso in autonomia al sito regionale per fruire dei contenuti informativi disponibili

SPID

Il Centro di facilitazione digitale dell'Agencia Formativa "don Angelo Tedoldi" in accordo con IRIAPA Brescia, può rilasciare lo SPID gratuitamente in due modi:



Presso la sede dell'Ente di Brescia
(persone singole)



Presso la sede dell'Agencia
Formativa
(numero minimo di richieste)



SERVIZI DI GRUPPO

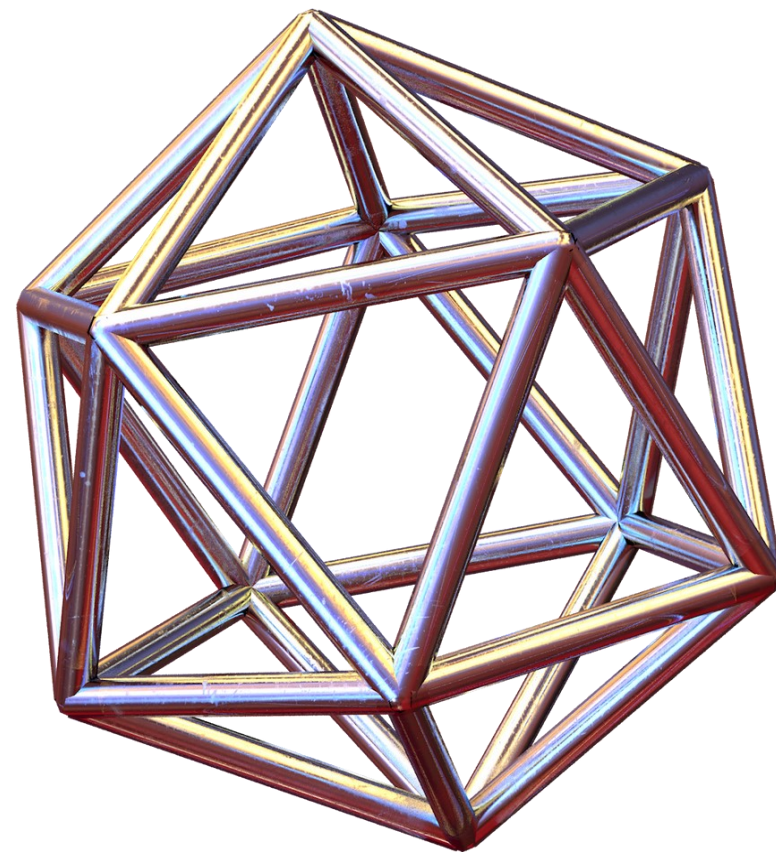

Posta elettronica e pec

Spid e identità digitale

Navigazione in internet

Sicurezza online per la protezione dei propri dati personali

Protezione e sicurezza dei minori sui rischi dell'utilizzo della rete

I.A.: cosa può fare e non fare?

Utilizzo piattaforme online per la gestione e creazione di documenti

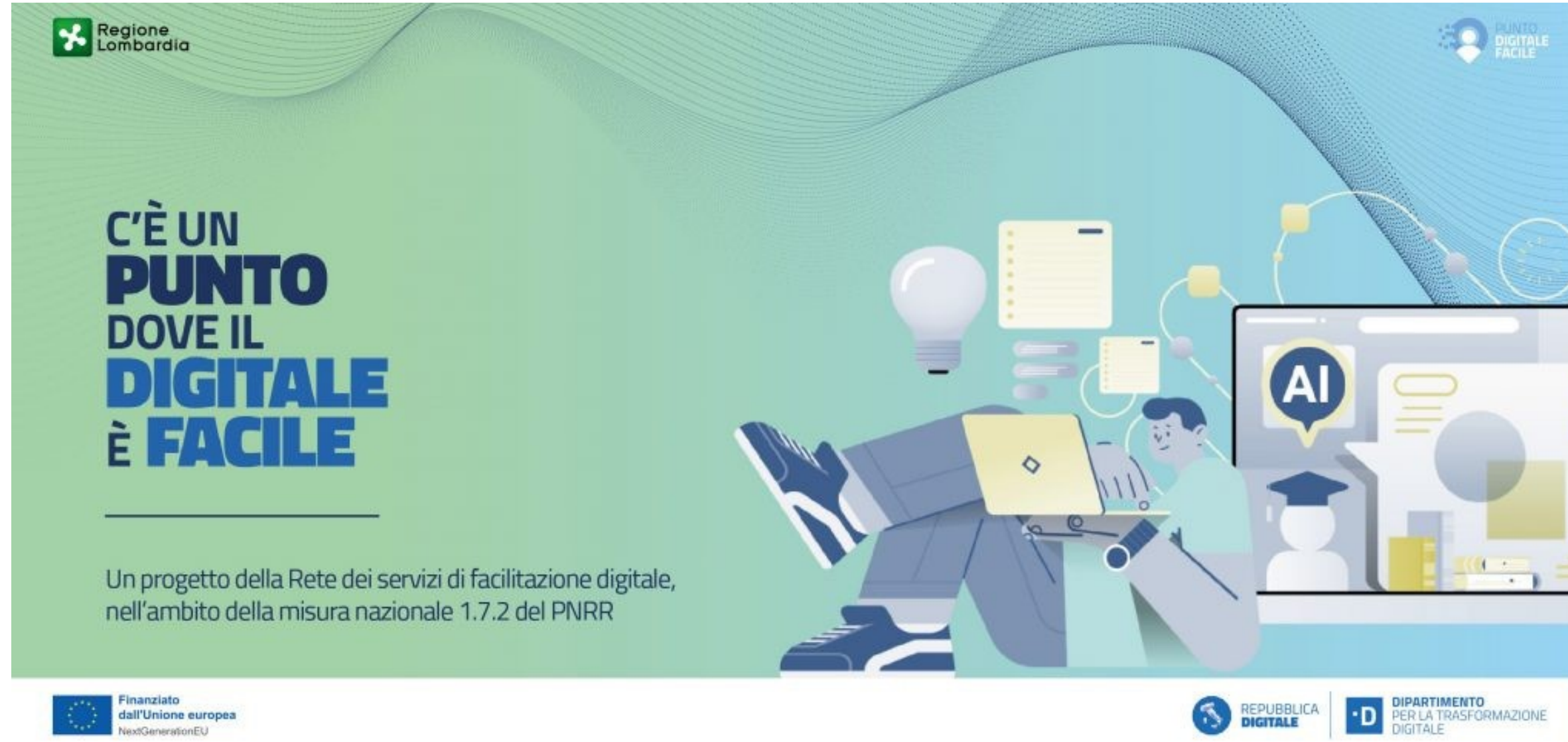

PER INFORMAZIONI

**Agenzia Formativa
don Angelo Tedoldi**

tel. 0308253800

info@agenziadontedoldi.com

Via A. Rosmini n. 14 - Lumezzane

www.agenziadontedoldi.eu